

LOT C | 2198-2923 | UNTERGESCHOSS



Item	Value	Item	Value
Grundfläche UG	= 40,28m ²	Grundfläche UG	= 48,49m ²
(ohne Treppe Technik Keller)		(ohne Bad Treppe Technik Keller)	
1/8 Grundfläche	= 4,92m ²	1/8 Grundfläche	= 6,06m ²
Fensterfläche UG	= 8,71m ²	Fensterfläche UG	= 10,72m ²
Fenster UG	= 7,87m ²		

CC=269.83
 FE=266.81
 CC=269.96
 aFE=267.55
 bFE=267.52
 CC=266.89 m ü. NN
 UG FFB / EFH 266.89 m ü. NN
 UG FFB / EFH 266.89 m ü. NN

TRUST ARCHITECTURE
 PROJET: CONSTRUCTION D'UNE MAISON UNIFAMILIALE
 Adresse: 4, Maison, L-4855 Breinert
 No cadastral: 21981 2923
 Commune: Bivert
 Maitre d'ouvrage: M. & M. L. 4855 Breinert
 TRUST ARCHITECTURE
 13, Rue Des Fleurs
 L-1551 Bessert
 COTÉ DU PLAN: UNTERGESCHOSS
 DATE: 2023
 ÉCHELLE: 1:100
 01

LOT C | 2198-2923 | ERDGESCHOSS

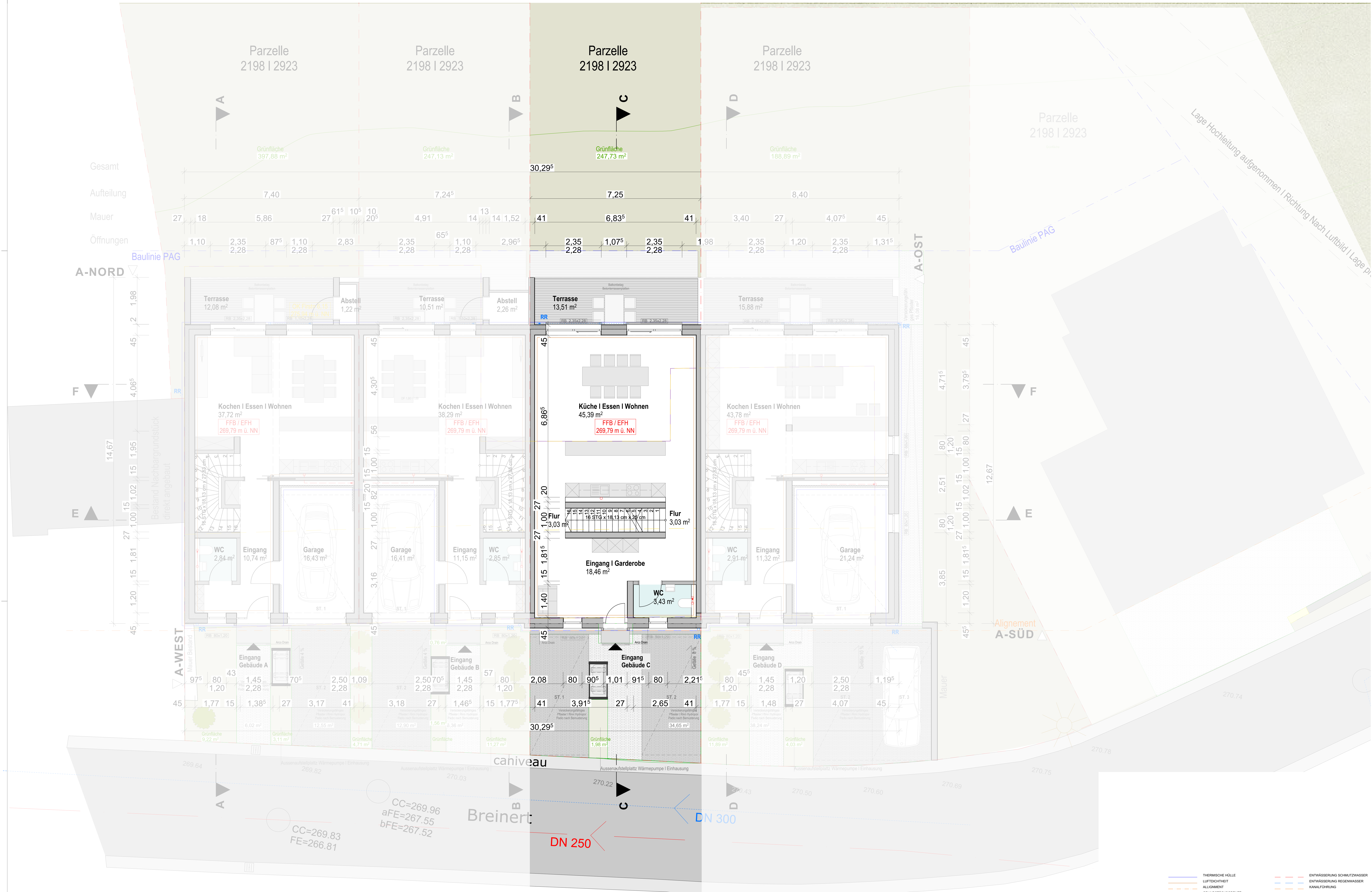

Fensterflächen Lot A:

Grundfläche EG	= 49,59m²	(ohne WC Garage Treppe)
1/6 Grundfläche	= 8,19m²	
Fensterfläche EG	= 8,63m²	

Fensterflächen Lot B:

Grundfläche EG	= 49,59m²	(ohne WC Garage Treppe)
1/6 Grundfläche	= 8,27m²	
Fensterfläche EG	= 10,43m²	

Fensterflächen Lot C:

Grundfläche EG	= 69,91m²	(ohne WC Garage Treppe)
1/6 Grundfläche	= 11,65m²	
Fensterfläche EG	= 11,68m²	

Fensterflächen Lot D:

Grundfläche EG	= 55,10m²	(ohne WC Garage Treppe)
1/6 Grundfläche	= 9,18m²	
Fensterfläche EG	= 12,84m²	

TRUST ARCHITECTURE

PROJET: CONSTRUCTION D'UNE MAISON UNIFAMILIALE
 Commune: Breintz No cadstral: 2198 | 2923
 Section: Breintz Adresse: 4, Maison, L-4855 Breintz

MATRE D'OUVRAGE: TRUST ARCHITECTURE
 Site and Draw No.: 15, Rue Des Fleurs
 4. Mission: L-4855 Breintz

ENTWÄSSERUNG SCHUTZWASSER
 ENTWÄSSERUNG REGENWASSER
 KANALFÜHRUNG

LEGENDE:
 THERMISCHE HÜLLE
 LUFTDICHTHEIT
 ALIGNEMENT
 GRUNDSTÜCKSGRENZE
 ABRIS

01

LOT C | 2198-2923 | OBERGESCHOSS

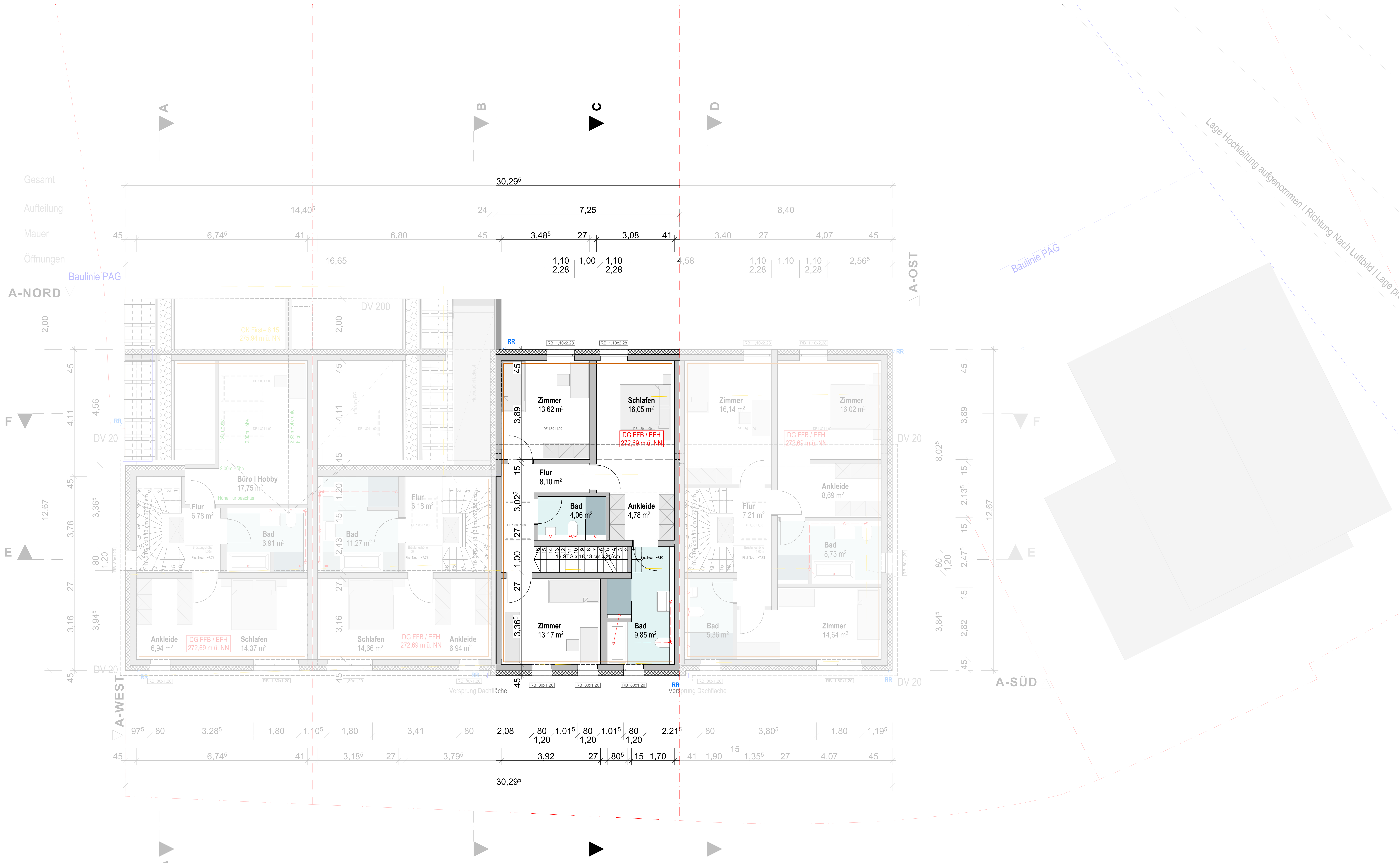

Fensterflächen Lot A:

Grundfläche DG (ohne Abstell Bad Treppe)	= 43,69 m²
1/8 Grundfläche	= 5,46 m²
Fensterfläche DG	= 6,72 m²
1/8 Grundfläche	= 7,28 m²
Fensterfläche DG	= 6,72 m²
Gesamt Fläche (Aufenthalt UG, EG, DG)	= 122,55 m²
1/8 Grundfläche	= 22,09 m²
Fensterfläche UG, EG, DG	= 23,22 m²

Fensterflächen Lot B:

Grundfläche DG (ohne Abstell Bad Treppe)	= 27,13 m²
1/8 Grundfläche	= 3,39 m²
Fensterfläche DG	= 4,92 m²
1/8 Grundfläche	= 4,52 m²
Fensterfläche DG	= 4,92 m²

Fensterflächen Lot C:

Grundfläche DG (ohne Bad Treppe)	= 50,94 m²
1/8 Grundfläche	= 6,37 m²
Fensterfläche DG	= 12,34 m²
1/8 Grundfläche	= 8,49 m²
Fensterfläche DG	= 12,34 m²

Fensterflächen Lot D:

Grundfläche DG (ohne Bad Treppe)	= 62,70 m²
1/8 Grundfläche	= 7,84 m²
Fensterfläche DG	= 12,58 m²
1/8 Grundfläche	= 10,45 m²
Fensterfläche DG	= 12,58 m²

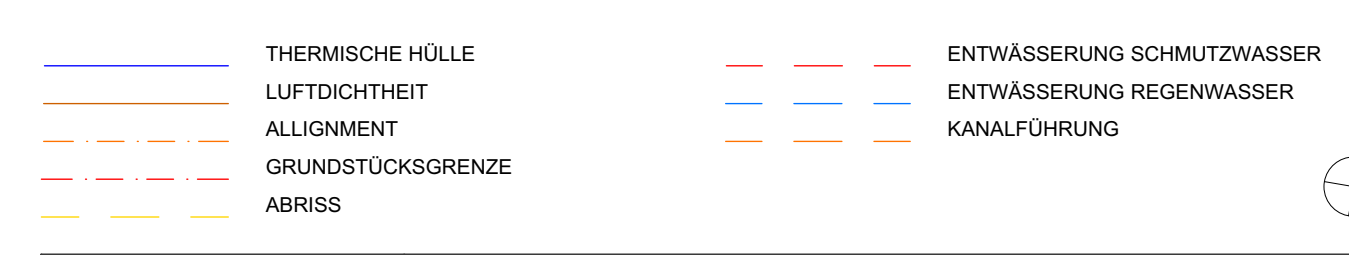

TRUST ARCHITECTURE

PROJET: CONSTRUCTION D'UNE MAISON UNIFAMILIALE
 Commune: Bwz
 Section: Bwz
 No cadastral: 21981 2923
 Adresse: 4, Maison, L-4855 Bissenert

MATRE D'OUVRAGE: TRUST ARCHITECTURE
 15, Rue Des Fleurs
 L-1525 Bissenert

CONTENU DU PLAN: OBERGESCHOSS

Scale: 1:100

LOT C | 2198-2923

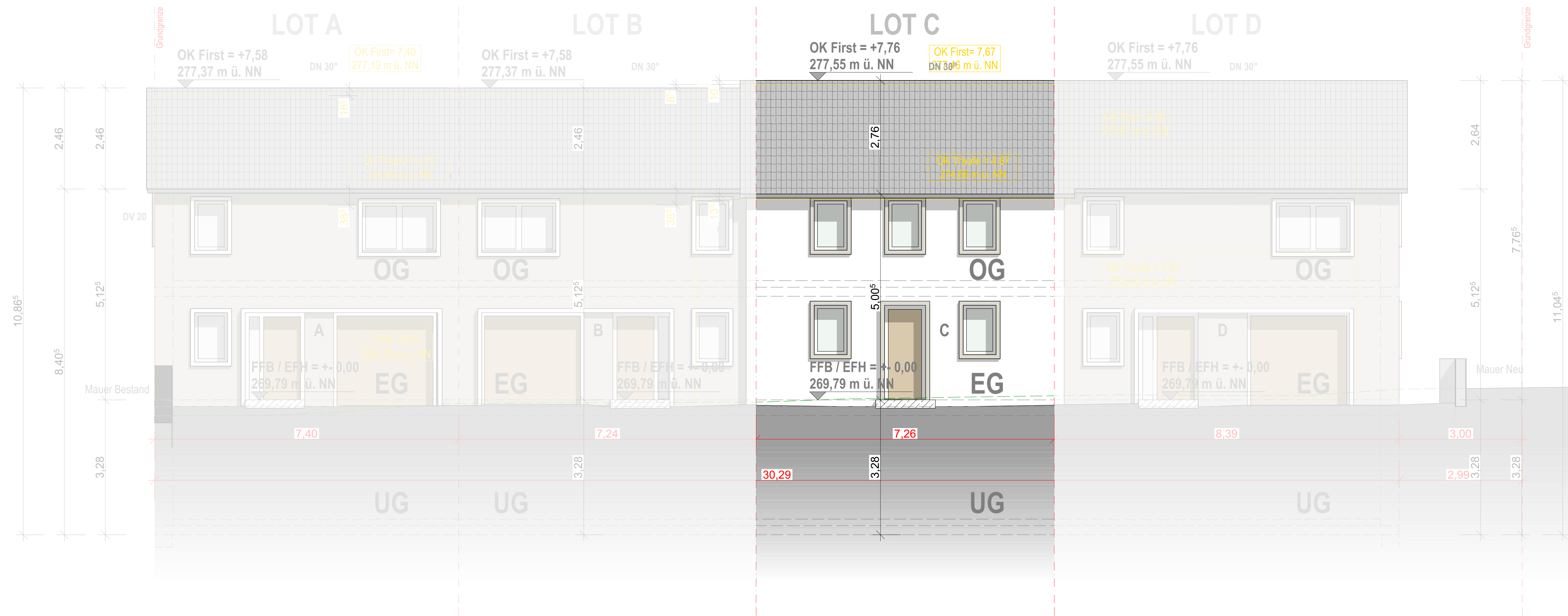

- Dacheindeckung:**
Tonziegel glatt,
Farbton anthrazit
nach Bemusterung
- Fassade:**
Putz, Weis S0300 N,
Beige S0804
Nach Bemusterung
- Fenster:**
Ähnlich S 0300N NCS
Fensterfassung Faschen in weis oder beige.
Umgekehrt zur Fassade
Nach Bemusterung
- Eingangstüren:**
Holzeingangstür
Nach Bemusterung
- Garagentor:**
Sektionaltor Holzoberfläche
Nach Bemusterung

ANSICHT NORD M1:50

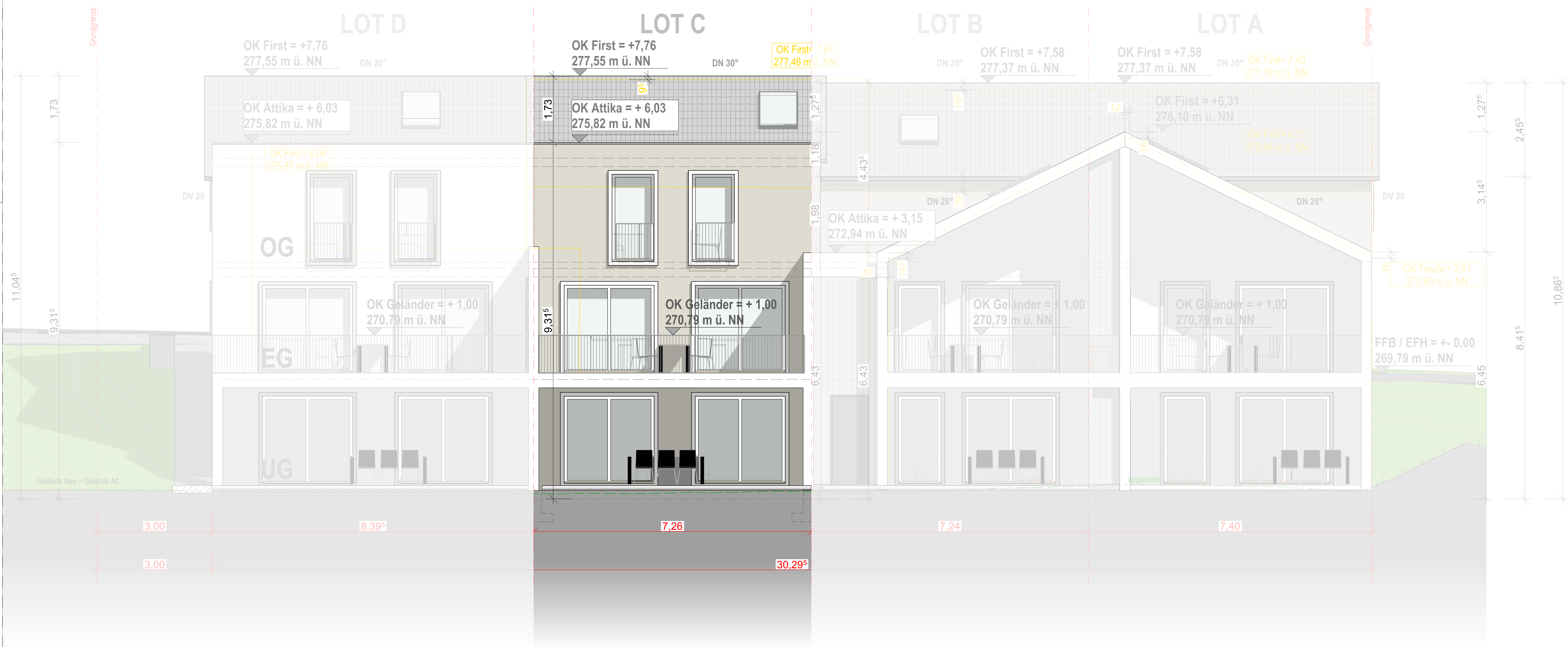

- Dacheindeckung:**
Tonziegel glatt,
Farbton anthrazit
- Fassade:**
Putz, Weis S0300 N,
Beige S0804
Nach Bemusterung
- Geländer:**
Flachstahl I Pulverbeschichtet
Ähnlich Ral 7016
Nach Bemusterung
- Fenster:**
Ähnlich S 0300N NCS
Fensterfassung Faschen in weis oder grau.
Umgekehrt zur Fassade
Nach Bemusterung
- Außenabstellraum:**
Holzverschalung.
Nach Bemusterung

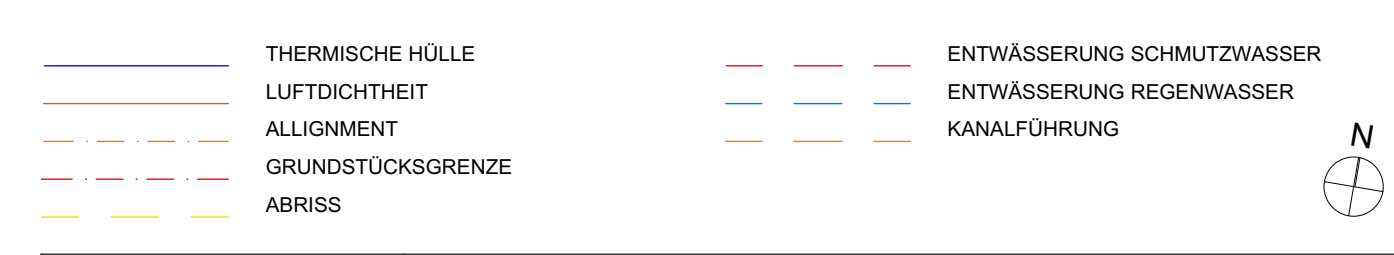

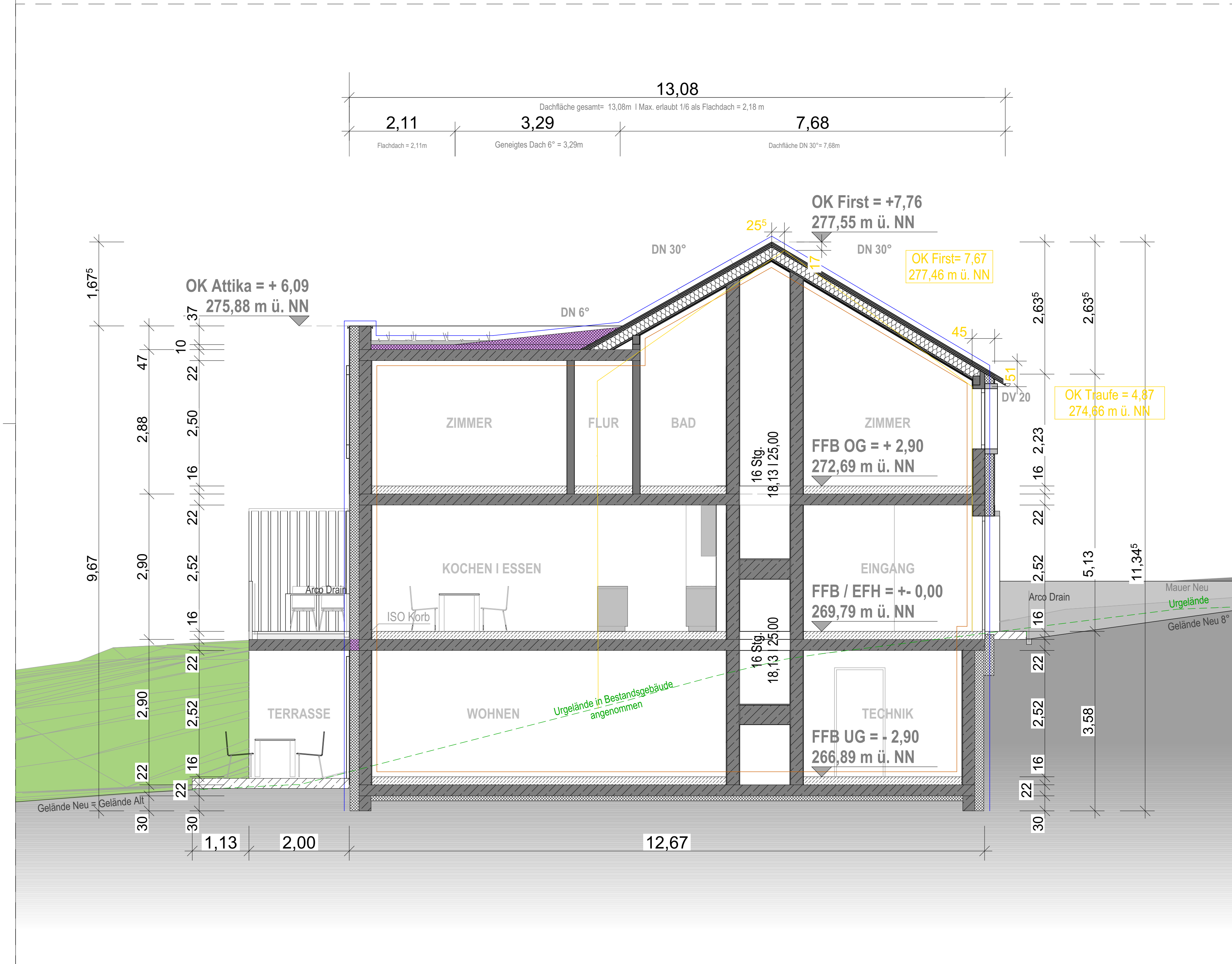

SCHNITT C_C M1:50

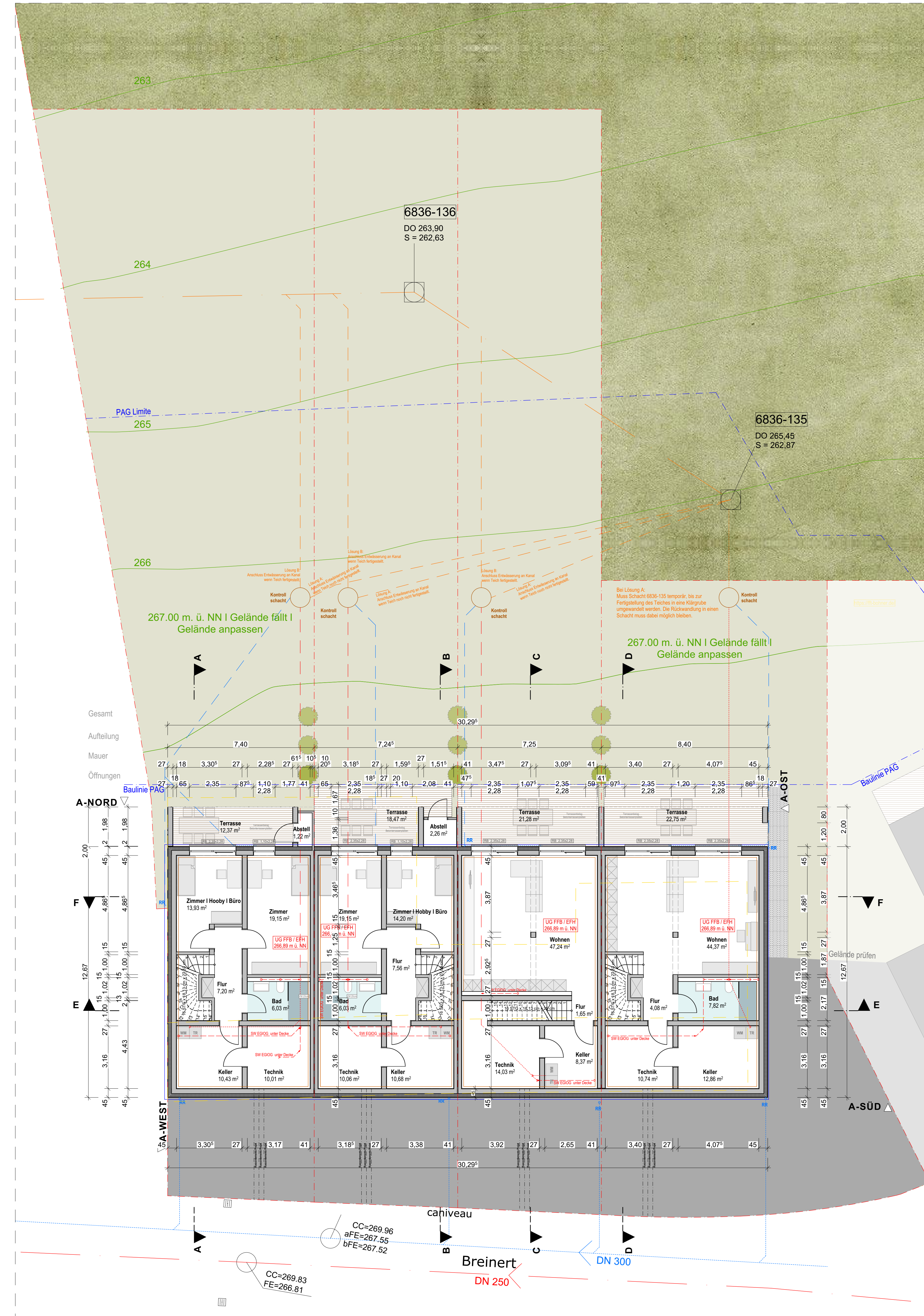

UG ENTWÄSSERUNG M1:100

- THERMISCHE HÜLLE
- LUFTDICHTHEIT
- ALLIGNEMENT
- GRUNDSTÜCKSGRENZE
- ABRIS
- ENTWÄSSERUNG SCHMUTZWASSER
- ENTWÄSSERUNG REGENWASSER
- KANALFÜHRUNG

LOT C | 2198-2923



DRAUFSICHT M1:100

SCHEMANSICHT VOLUMEN M1:100

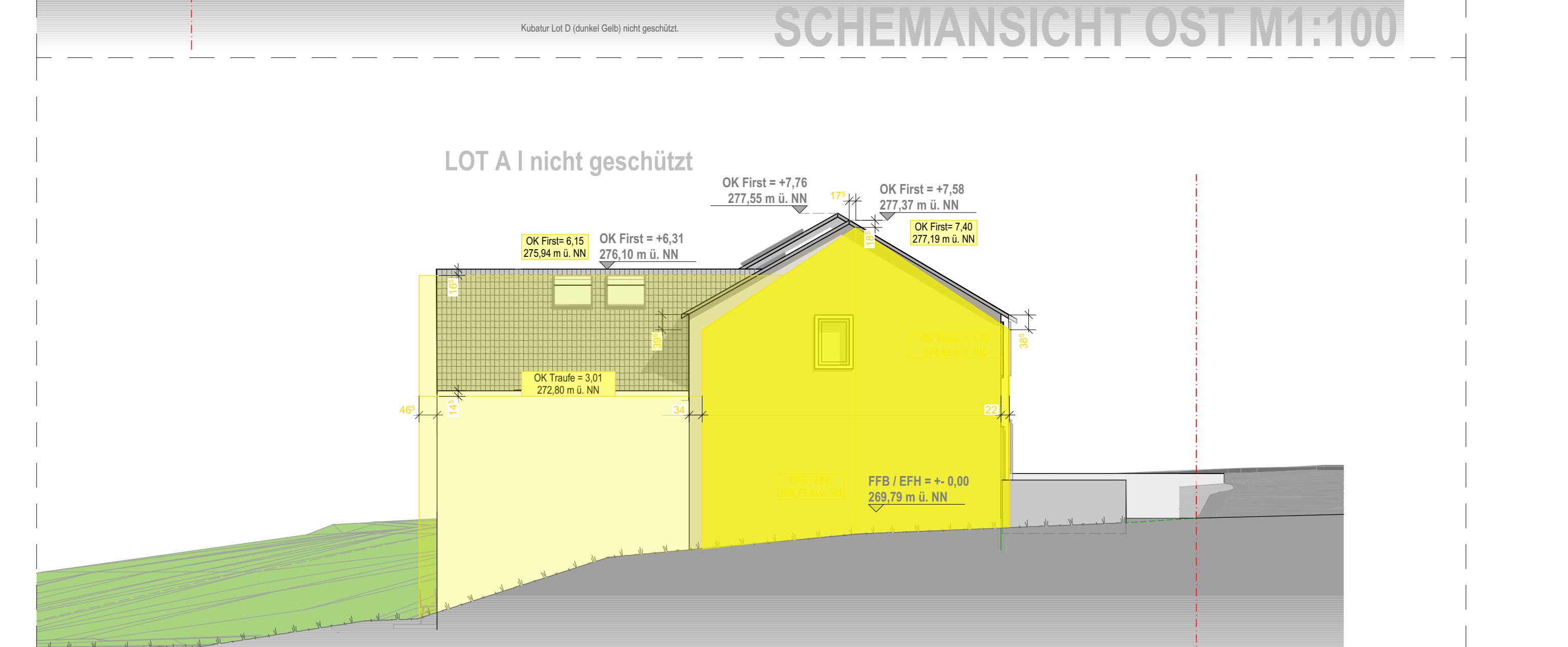
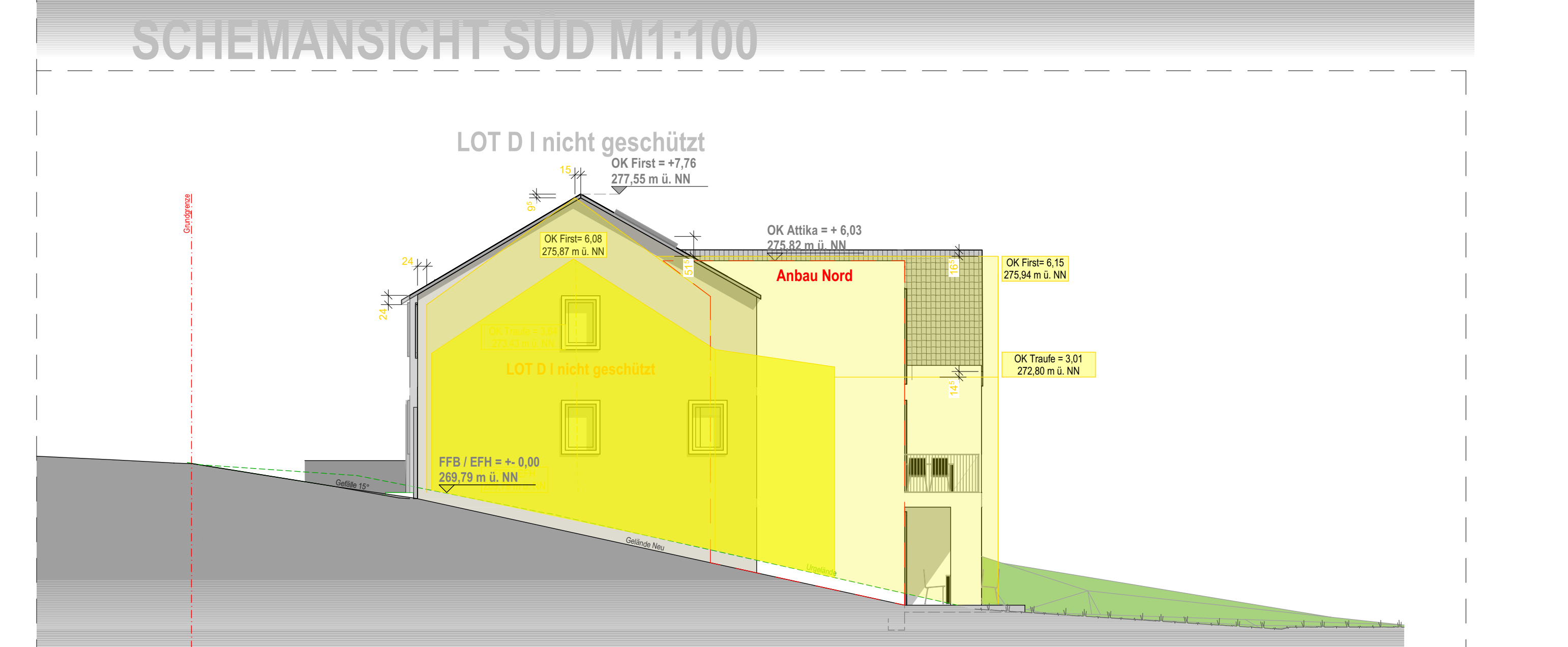
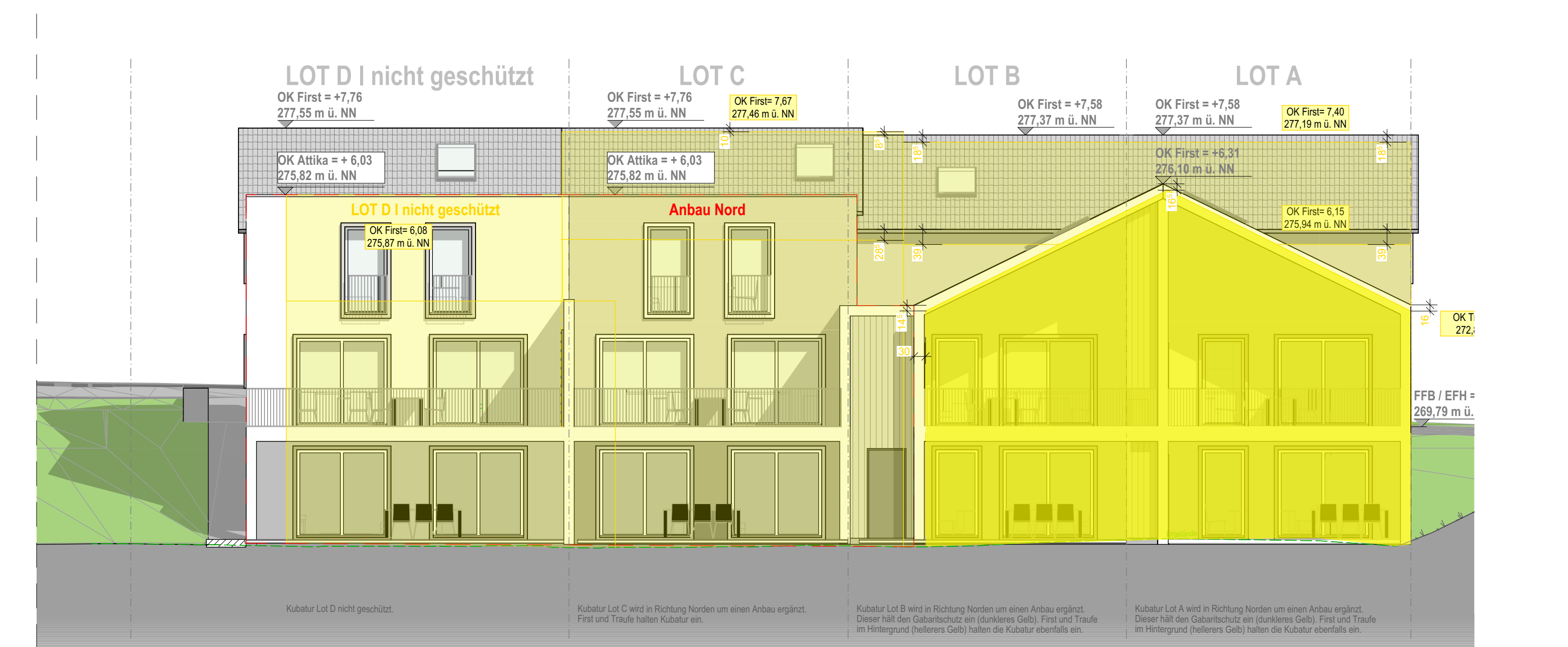
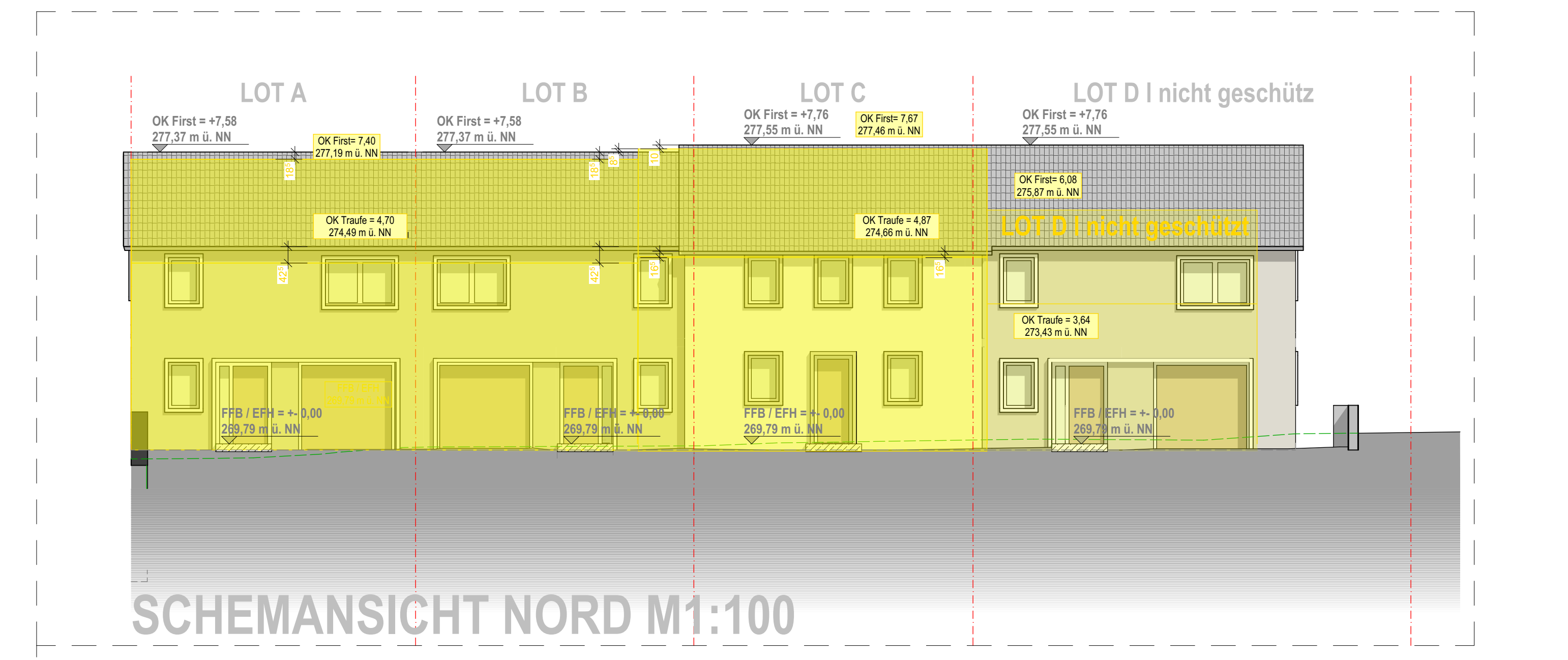

- THERMISCHE HÜLLE
- LUFTDICHTHEIT
- ALIGNEMENT
- GRUNDSTÜCKSGRENZE
- ABRIS
- ENTWÄSSERUNG SCHMUTZWASSER
- ENTWÄSSERUNG REGENWASSER
- KANALFÜHRUNG

TRUST ARCHITECTURE 10, Rue Des Tisserands 4, 1000 Brüssel	PROJET: CONSTRUCTION D'UNE MAISON UNIFAMILIALE Commune: Bwari Section:	No cadastre: 2198 2923 Adresse: 4, Maison, L-4855 Brüssel
	MAÎTRE D'OUVRAGE: M. et Mme M. & M. L. 4855 Brüssel	TRUST ARCHITECTURE 10, Rue Des Tisserands 4, 1000 Brüssel